

# のぼりがま

常滑警察署  
常滑駅前交番

## 農作業中を狙った 車上ねらい が連続発生中！！

農作業中に、近くにとめた車から、財布などを盗む車上ねらいが連続発生しています。ほとんどが、車にカギをかけずに被害にあっています。車から離れる際は、  
○車にカギをかける  
○車内に貴重品は置かない  
ようにしてください。



## 交番速報

常滑市内で  
車上ねらい  
被害が多発！

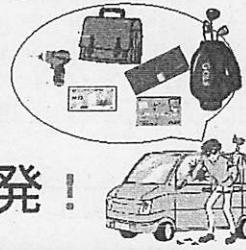

- ◎ 常滑市内では今年に入り111件の被害が発生(昨年対比+5件)  
※令和4年10月末現在
- ◎ 被害の約7割が無施設で被害にあっています。
- ◎ 農作業時や保育園の送迎時など、短時間の駐車を狙われています。

短時間の駐車でも必ずかぎをかけ車内には荷物を置いたままにしないようにしましょう。



車内の荷物を「ゼロ」にする「お荷物ゼロ宣言」を心掛けましょう。

車内では貴重品等(鞆、ゴルフバッグ、工具等)を保管しないようにしましょう。



「車の中をのぞき込んでいる」などの不審者や不審車両を見つけたらすぐに警察に通報してください。

常滑警察署

## 「110番映像通報システム」 にご協力を！！

110番映像通報システムとは、110番通報者がスマートフォン等で撮影した現場の映像を通信指令室に配信することができるシステムです。

配信された映像を通信指令室で視聴し、より迅速かつ的確に110番への対応が可能となります。

110番映像通報システムの説明動画です。



### 110番映像通報システムにご協力を！！



## 常滑警察署交番速報

# 新年あけまして おめでとうございます

旧年中は、警察活動各般にわたり、ご理解、ご協力をいただきありがとうございました。

今年も、安全に安心して暮らせるまちづくりの実現に向けて、常滑署員一丸となって取り組んでまいります。



# サザンカ



常滑警察署  
西之口交番

## 事件・事故、緊急事案は「110番」 ～あわてず・あせらず・冷静に～

**交 番 速 報**

**事件**  
**事故**

緊急事案は**110番**

**愛知県常滑警察署**

### 110番通報のポイント

110番をかけると警察本部につながり、係員が次のことをお聞きしますので落ち着いてお話しください。

- ① 何があったか  
事件なのか、事故なのか
- ② いつなのか  
どれくらい前の出来事なのか
- ③ 場所はどこなのか  
所在地や目標となるものをお話しください。  
(住所は市区町村から)
- ④ 犯人はどうか  
犯人の人数、人相、服装、何を利用して、どの方角へ逃げたか等
- ⑤ 被害の状況  
けがの程度、盗まれたもの等
- ⑥ あなたの住所、氏名

# 鉄板の盗難が多発しています!!

常滑市内で、畑等へ出入りするために置いてる鉄板やグレーチングの盗難が多発しています。

鉄板やグレーチングは、どれも同じような形状をしており、ひとたび盗まれてしまうと、犯人が盗難品を運んでいる状況を見つけても、自分の盗難品であることを証明することは非常に困難です。

そこで、右下の画像のように、鉄板やグレーチングにペンキ等でマーキングすることをおすすめします。

鉄板に目印をつけ写真を撮ることで、盗難被害を防止でき、もし被害にあっても犯人逮捕につながる可能性が高まります。

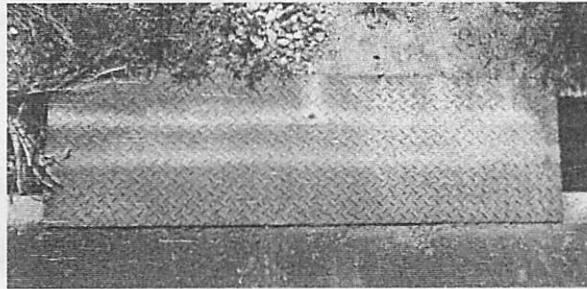

# 潮のかぜ

常滑警察署  
古場駐在所

**事件・事故など緊急は  
「110」  
警察の相談ダイヤルは  
「#9110」**

緊急性のない  
相談やお問合せ  
は、警察相談専  
用ダイヤル  
「#9110」  
をご利用くださ  
い。



# 交 番 速 報

## 常滑市内で 車 上 ね ら い 被 害 が 多 発 ！



◎ 常滑市内では今年に入り11件の被害が発生（昨年対比+5件）

※令和4年10月末現在

◎ 被害の約7割が無施錠で被害にあります。

◎ 農作業時や保育園の送迎時など、短時間の駐車を狙われています。

短時間の駐車でも必ずかぎ  
をかけ車両内に荷物を置いたま  
まにしないようにしましょう。



車両内の荷物を“ゼロ”にする  
「お荷物ゼロ宣言」  
を心掛けましょう。



「車の中をのぞき込んでいる」などの不審者や不審車両  
を見掛けたらすぐに警察に通報してください。



常滑警察署

# とこなめ ふくしレポート



認知症サポーター  
シンボル  
キャラクター  
ロバ隊長です

いのちをつなぐことばの講演会

## 「ひとつの言葉に傷ついて、 ひとつの言葉に助けられ。 言葉の重み」桂 枝女太講演会



ふだん何気なく使っている言葉。私たちは会話の中で、メールやネット上でのやりとりの中などで言葉により勇気づけられたり、救われたりします。一方でこころが傷つけられる場合もあります。

今回、上方落語の桂 枝女太さんをお迎えして、言葉をテーマに楽しくお話しいたします。

家族や友人など私たちの大切な人のいのちをつなぐことばの講演会です。ご参加お待ちしております。

☆講演会の後、落語を一席行います(そちらもお楽しみに)

日時 令和5年1月30日(月)午後2時~3時30分

会場 イオン常滑店内イオンホール(イオン店内南側2階)

参加料 無料 定員80名  
(定員を超える場合は抽選といたします)

申込み 令和5年1月17日(火)までに社会福祉協議会へ  
電話、FAX、メールで①名前②住所③連絡先をお伝えください(連絡先は裏ページ末尾をご参照下さい)

かつら しめた  
桂 枝女太さん

1958年生まれ。1977年五代目桂文枝に入門。上方落語で活動する他、落語家ならではの言葉をテーマにした人権擁護の講演を全国各地で行うなど多方面で活躍中。

主催 常滑市、常滑市社会福祉協議会、常滑市北部・中部・南部高齢者相談支援センター  
(この講演会は令和4年度地域自殺対策事業の一環として開催します)

社会福祉協議会ではこころのケア相談を行っています↓

### こころのきゅうけいしつ (女性と若者のこころの相談室)

女性と若者向けの相談所です。専門の相談員がお話しを伺います。

★日時 毎月第3土曜日 午後1時から4時

★会場 とこなめ市民交流センター

★申込み 社会福祉協議会へご連絡ください

※事前予約制です(連絡先は裏ページ末尾参照)

### こころの悩み相談 (電話相談)

あなたのこころの悩みごと、困りごとを伺います。

★受付時間 月~金曜日午前9時~午後5時  
(祝日・年末年始を除きます)

★電話番号 (0569) 43-0663  
(番号のおかけ間違いにご注意ください)

## 赤ちゃんがいる子育て家庭のみなさまへ

育児用品が購入できる「子育て応援券」の配付を始めます

社会福祉協議会では子育て家庭への支援として1才未満の赤ちゃんがいるご家庭へ市内の薬局・薬店で育児用品が購入できる「子育て応援券」をお渡しする事業を令和5年1月より開始します。



- ☆対象となる方 令和5年1月時点で1才未満のお子さんがいるご家庭
- ☆事業の内容 対象となるご家庭へ民生児童委員が赤ちゃん訪問事業としてお子さん1名あたり6000円分のチケットをお届けします。
- ☆申込み ご希望の方は社会福祉協議会までお申込みください。事業の説明書と申込書をお送りいたします(ホームページからもダウンロードできます)  
(社会福祉協議会の連絡先はこのページの末尾をご覧ください)

※1才から3才までのお子さんが児童発達支援事業所を利用されているご家庭、または1才から3才までのお子さんがいる経済的に支援が必要なご家庭も対象となります。詳細は社会福祉協議会へご確認ください

子育て家庭への応援としてお米などの食材をお渡しします

1月のお福分けステーション※いずれも会場へ直接お越しください

- @市民交流センター 5日(木) 9:00~
- @多屋公民館(虹の丘) 12日(木) 10:00~
- @小倉こども食堂(小倉町7-76) 15日(日) 13:00~
- @ツキイチオオノ(大野町6-57) 7日(土)10:30~ 13:30~



★ご家庭で使わない缶詰、レトルト食品、お米、お野菜、お菓子などがありましたら、ご寄贈いただけると幸いです。(なお、恐縮ですが賞味期限の過ぎたもの、傷んだもの等はお受け兼ねますので、ご了承ください)  
※ご寄贈いただいた食材は、お福分けステーションの他、福祉団体や福祉施設で活用いたします。

1月の予定(会場:とこなめ市民交流センター)

- ①5日(木)9:00 お福分けステーション 交流センターマルシェ
  - ②10日(火)13:30 心配ごと相談(社会福祉士)
  - ③19日(木)10:00 おもちゃ図書館・おもちゃ病院
  - ④20日(金)14:00 グリーフケアの会
  - ⑤21日(土)13:00 こころの休憩室
  - ⑥24日(火)13:30 心配ごと相談(弁護士)
- ※①、③以外は事前予約制です  
※12/29~1/3の期間はお休みします

まごころありがとうございますーご寄付をいただきました

★社会福祉協議会へご寄付 匿名様 20000円、匿名様 100000円、常滑市農業まつり様 37600円

★フードバンク・お福分けステーションへ食料品をご寄付

フードバンク愛知・常滑様、西田コンサル不動産様、トコにゃん様、ちたべじ Farm 様、匿名様

※12月号で「愛知物産様」と記載いたしましたが、正しくは「愛和物産様」の誤りでした。訂正し、お詫び申し上げます

社会福祉法人常滑市社会福祉協議会 ※受付時間 月~金曜日(祝日 年末年始除く) 8:30~17:30

住所 常滑市神明町 3-35(とこなめ市民交流センター内)

電話 (0569)43-0660 FAX (0569)43-0838

メール tkshakyo@tac-net.ne.jp

ホームページ <http://www.tkshakyo.com/>

ホームページもご覧ください

～「よし！ごみを減らそう！」と思ってくれる人が一人でも増えるように願いを込めて～

# 4R通信（第62号）

断わる 減らす 繰り返し使う 資源化する  
 「リフューズ ♪ リデュース ♪ リユース ♪ リサイクル」

感染症を広げないためのごみの捨て方！

## 1 ごみ袋はしっかりしばりましょう！

回収するときにごみ袋を運びやすくし、ごみを散乱させないためです。



## 2 ごみ袋の空気はしっかり抜きましょう！

空気が入った状態だと、収集車の中で破裂することがあります。また、集積場がすぐいっぱいになるのを防げます。



## 3 生ごみは乾かしましょう！

常滑市のもえるごみの約半分が「生ごみ」です！環境省「食品ロスポータルサイト」などを参考に、ごみ減量に取り組んでみましょう！

## 4 普段からごみを減らしましょう！



食品ロスポータルサイト  
QRコード



## 5 分別・収集のルールをしっかりと守りましょう！

密閉した状態のまま回収するために、ごみを散乱させない出し方をしましょう。  
 （当日の朝に出す、カラス除けネットを被せ隙間がない状態にするなど）



ごみを出した後は手洗い・うがい、消毒をしましょう！



「4R とこなめ チャレンジ500」気が付けば わたしが主役 ごみ減量

常滑市では、1人1日当たりの家庭ごみ排出量500gを目標としています。

【お問い合わせ】生活環境課 0569-47-6115

## ~~令和4年度から出し方が変わったもののおさらい~~

### ①使い捨てカイロ



もえないごみ



令和3年度まではもえないごみで出していましたが  
今年度から**もえるごみ**で出してください。

もえるごみ



### ②スプリング入りマットレス



クリーンセンター常武

令和3年度まではクリーンセンター常武に出していましたが  
今年度から**資源回収ステーション**に出してください。

資源回収ステーション

お間違えの無いようご注意ください。

## ペットボトルキャップお待ちしております！

常滑市では、平成22年からペットボトルキャップの回収を行っています。



今までに集めたペットボトルキャップは令和3年度末時点で**11,521kg**！

これらは売却され、売却金は「NPO 法人世界の子どもにワクチンを日本委員会(JCV)」に寄付されます。JCVはUNICEFと連携し、世界のワクチン工場へワクチンを発注、支援国へ届けられます。

ペットボトルのキャップはプラスチック製容器包装でも出せますが、ぜひご家庭でためていただき市役所へお持ち込みください！